



SALON POUR LA PROMOTION DES
ÉTUDES FRANÇAISES

DOSSIER DE PARTICIPATION
SAPEF 2024

Depuis 2012, l'Ambassade de France au Cameroun, via le Service Campus France de l'Institut Français du Cameroun, organise le Salon pour la Promotion des Études Françaises (SAPEF).

Ce salon indispensable de promotion et valorisation des formations d'enseignement supérieur proposées par la France enrôle cette édition dans une approche par compétences et de professionnalisation, au travers des relations de coopération universitaire entre la France et le Cameroun. Le Salon pour la Promotion des Études Françaises se tiendra ainsi cette année dans les villes de Yaoundé et Douala : **à l'hôtel Hilton les 22 et 23 octobre et à l'hôtel Krystal Palace les 25 et 26 octobre.**

Cette 11^{ème} édition a pour thématique : « Professionnalisation et employabilité : l'offre de l'enseignement supérieur ». Pour rappel, **13500 visiteurs** ont pris part à cet événement en 2023.

Le SAPEF se résume en trois axes majeurs :

ORIENTATION - FORMATION – EMPLOYABILITÉ

UN INTÉRÊT ASSURÉ POUR TOUT ÉTABLISSEMENT D'ENSEIGNEMENT SUPÉRIEUR

Le SAPEF est devenu au fil des années un événement incontournable pour tout établissement d'enseignement supérieur français comme camerounais. C'est une occasion inédite de présenter l'offre de formation aux étudiants camerounais et originaires d'Afrique centrale, de rencontrer les partenaires et de nouer de nouveaux partenariats avec les établissements présents.

LA DIFFUSION DES INFORMATIONS QUI VOUS CONCERNENT AUPRÈS D'INTERLOCUTEURS CIBLÉS

Votre offre de formation mérite d'être connue et valorisée aux yeux du grand public. Vos actions en faveur de la professionnalisation dans l'enseignement supérieur, doivent être présentées. À cet égard, le SAPEF réunit durant 4 jours, les interlocuteurs qui vous intéressent, dans un cadre agréable et convivial.

UNIQUE SALON DE RENCONTRES ET D'ÉCHANGES ENTRE LES DIFFÉRENTS ACTEURS DE LA FORMATION SUPÉRIEURE ET DE L'INSERTION PROFESSIONNELLE AU CAMEROUN

Élèves et étudiants, ministères et institutions, coopération française, établissement d'enseignement supérieur et entreprises... À cette occasion, vous aurez l'opportunité de rencontrer de nouveaux interlocuteurs en vue de développer des partenariats de qualité. Ce salon permet aux étudiants de s'informer, s'orienter et donc de choisir la formation en parfaite adéquation avec leurs projets académiques et professionnels.

COMMENT PARTICIPER AU SAPEF ?

PACKAGE ÉVÉNEMENT

- Mise à disposition d'un espace d'exposition ;
- Une table nappée et deux chaises ;
- Une connexion internet wifi haut débit ;
- Restauration : pause-café, rafraichissements et déjeuners offerts (22, 23, 25 et 26 octobre 2024) ;
- Transfert Yaoundé - Douala – Yaoundé assuré par nos soins ;
- Navette : aéroport - Hôtel - Aéroport (Pour réservation, frais à votre charge) ;
- Navettes : Hôtels partenaires - Lieu de réception / Hôtels partenaires - Lieu de départ pour douala assurées par nos soins ;
- Réservation chambre d'hôtel (Hébergement à vos frais) ;
- Visibilité sur des supports de communication (Photocall, kakémono...), sur tous nos réseaux sociaux (Facebook, Twitter, YouTube) et sur notre site internet.

“

Une fiche d'engagement est jointe à ce dossier afin de formaliser votre inscription et les options qui vous intéressent (prestations, communication...)

“

Prise en charge : deux personnes



Informations établissement

Nom de l'établissement/ Association :

Nom du responsable et contacts (Appel- mail- WhatsApp) :

Noms et contacts des personnes présentes sur le site du salon (02) :

Informations facturation et paiement

Adresse établissement : Adresse de facturation :

Ville : Contact du service de facturation :

Confirmez notre participation au SAPEF 2024 selon la formule ci-dessous :

Du 22 au 26 Octobre 2024 Yaoundé et Douala		1 400 000 FCFA, soit 2 134,29 EUROS	<input type="checkbox"/>
Prestations	<ul style="list-style-type: none"> • Réservation hôtel (si hôtels partenaires) • Service café offert durant le salon • Une table nappée et deux chaises • Navette aéroport - hôtel - aéroport (pour réservation, frais à vos charge) • Connexion internet haut débit • Tickets restaurant offerts pour les pauses déjeuners durant le salon (deux personnes/stand) 	<ul style="list-style-type: none"> • Transfert Yaoundé - Douala - Yaoundé • Navettes hôtel partenaire - lieu de réception / hôtel partenaire - lieu de départ pour douala • Visibilité sur les supports de communication (Photocall, plaquette évènement, etc.) et sur nos réseaux sociaux • Diffusion des vidéos de présentation des écoles durant le salon 	<input type="checkbox"/>

INSERTION PLAQUETTE ÉVÈNEMENT

DIMENSION DE L'INSERTION	TARIF	<input type="checkbox"/>
1 page pleine - 20 x 14 cm	450.000 FCFA, soit 686,02 Euros	<input type="checkbox"/>
½ page - 10 x 7 cm - paysage (pages limitées)	250.000 FCFA, soit 381,12 Euros	<input type="checkbox"/>

MODES DE PAIEMENT

Par virement Cameroun/ France	<input type="checkbox"/>	En espèces	<input type="checkbox"/>
-------------------------------	--------------------------	------------	--------------------------

Souhaitez-vous animer une conférence ou un atelier ?

Oui Non

Thématique choisie :
(Voir agenda pour choisir un thème)

NB : la fiche d'engagement et le règlement intérieur sont à retourner au plus tard le 1er Juillet 2024 pour une pré-confirmation et pour confirmation définitive au plus tard le 15 juillet 2024 (à 23h59). Votre réservation fera l'objet d'une confirmation par mail. Nous vous prions également de joindre le logo (en PNG) et les textes de votre annonce, si vous souhaitez avoir une insertion dans la plaquette programme de l'évènement (date limite : 31 Juillet 2024).

COORDONNÉES BANCAIRES INSTITUT FRANÇAIS DU CAMEROUN

Il est impératif de respecter le lieu de paiement !

RIB Cameroun (Établissements camerounais)

CODE PAYS	CODE BANQUE	CODE GUICHET	N° DE COMPTE	CLÉ	CODE SWIF
CM21	10003	00200	29021319560	71	SGCMCMCX

TP NANTES (Établissements français)

CODE BANQUE	CODE GUICHET	N° DE COMPTE	CLÉ
10071	44900	00001020707	04



ATTESTATION DE DOMICILIATION BANCAIRE

Nous soussignés, **SOCIETE GENERALE CAMEROUN**, Société Anonyme au capital de 12.500 Millions de F.CFA, dont le siège social est à DOUALA 78 rue JOSS, représentée par l'Agence de l'Hôtel de Ville BP 244 YAOUNDE.

Attestons que notre relation **INSTITUT FRANÇAIS DU CAMEROUN** entretient dans nos livres, un compte intitulé **AGENT COMPTABLE** dont le numéro est le suivant :

CODE PAYS	CODE BANQUE	CODE GUICHET	N° DE COMPTE	CLE	CODE SWIFT
CM21	10003	00200	29021319560	71	SGCMCMCX

IBAN : 10003 00200 29021319560 71

En foi de quoi, la présente attestation est délivrée à sa demande pour servir et valoir ce que de droit.

Fait à Yaoundé, le 08 Février 2023

Therese-Rosine DJOMENI
Chargée Corporate Services

Kevin OYONO
Chargé d'Affaires Grandes Entreprises Et Institutionnels



TRESOR PUBLIC

RELEVÉ D'IDENTITÉ BANCAIRE PARTIE RÉSERVÉE AU DESTINATAIRE DU RELEVÉ

Le relevé ci-contre est destiné à être remis à vos créanciers ou débiteurs, français ou étrangers,
appelés à faire inscrire des opérations à votre compte (virements, paiements des quittances, etc...)

Identifiant national de compte bancaire - RIB

Code banque	Code guichet	N° compte	Clé
10071	44900	00001020707	04

Domiciliation
TPNANTES

IBAN (International Bank Account Number)

FR76	1007	1449	0000	0010	2070	704
------	------	------	------	------	------	-----

BIC (Bank Identifier Code)
TRPUFRP1

Titulaire du compte :
INSTITUT FRANCAIS DU CAMEROUN

TRESORERIE PRES AMBASSADE DE
FRANCE A LIBREVILLE
00000 GABON

TRESOR PUBLIC

RELEVÉ D'IDENTITÉ BANCAIRE PARTIE RÉSERVÉE AU DESTINATAIRE DU RELEVÉ

Le relevé ci-contre est destiné à être remis à vos créanciers ou débiteurs, français ou étrangers,
appelés à faire inscrire des opérations à votre compte (virements, paiements des quittances, etc...)

Identifiant national de compte bancaire - RIB

Code banque	Code guichet	N° compte	Clé
10071	44900	00001020707	04

Domiciliation
TPNANTES

IBAN (International Bank Account Number)

FR76	1007	1449	0000	0010	2070	704
------	------	------	------	------	------	-----

BIC (Bank Identifier Code)
TRPUFRP1

Titulaire du compte :
INSTITUT FRANCAIS DU CAMEROUN

TRESORERIE PRES AMBASSADE DE
FRANCE A LIBREVILLE
00000 GABON

TRESOR PUBLIC

RELEVÉ D'IDENTITÉ BANCAIRE PARTIE RÉSERVÉE AU DESTINATAIRE DU RELEVÉ

Le relevé ci-contre est destiné à être remis à vos créanciers ou débiteurs, français ou étrangers,
appelés à faire inscrire des opérations à votre compte (virements, paiements des quittances, etc...)

Identifiant national de compte bancaire - RIB

Code banque	Code guichet	N° compte	Clé
10071	44900	00001020707	04

Domiciliation
TPNANTES

IBAN (International Bank Account Number)

FR76	1007	1449	0000	0010	2070	704
------	------	------	------	------	------	-----

BIC (Bank Identifier Code)
TRPUFRP1

Titulaire du compte :
INSTITUT FRANCAIS DU CAMEROUN

TRESORERIE PRES AMBASSADE DE
FRANCE A LIBREVILLE
00000 GABON

LES ATOUTS DU SAPEF

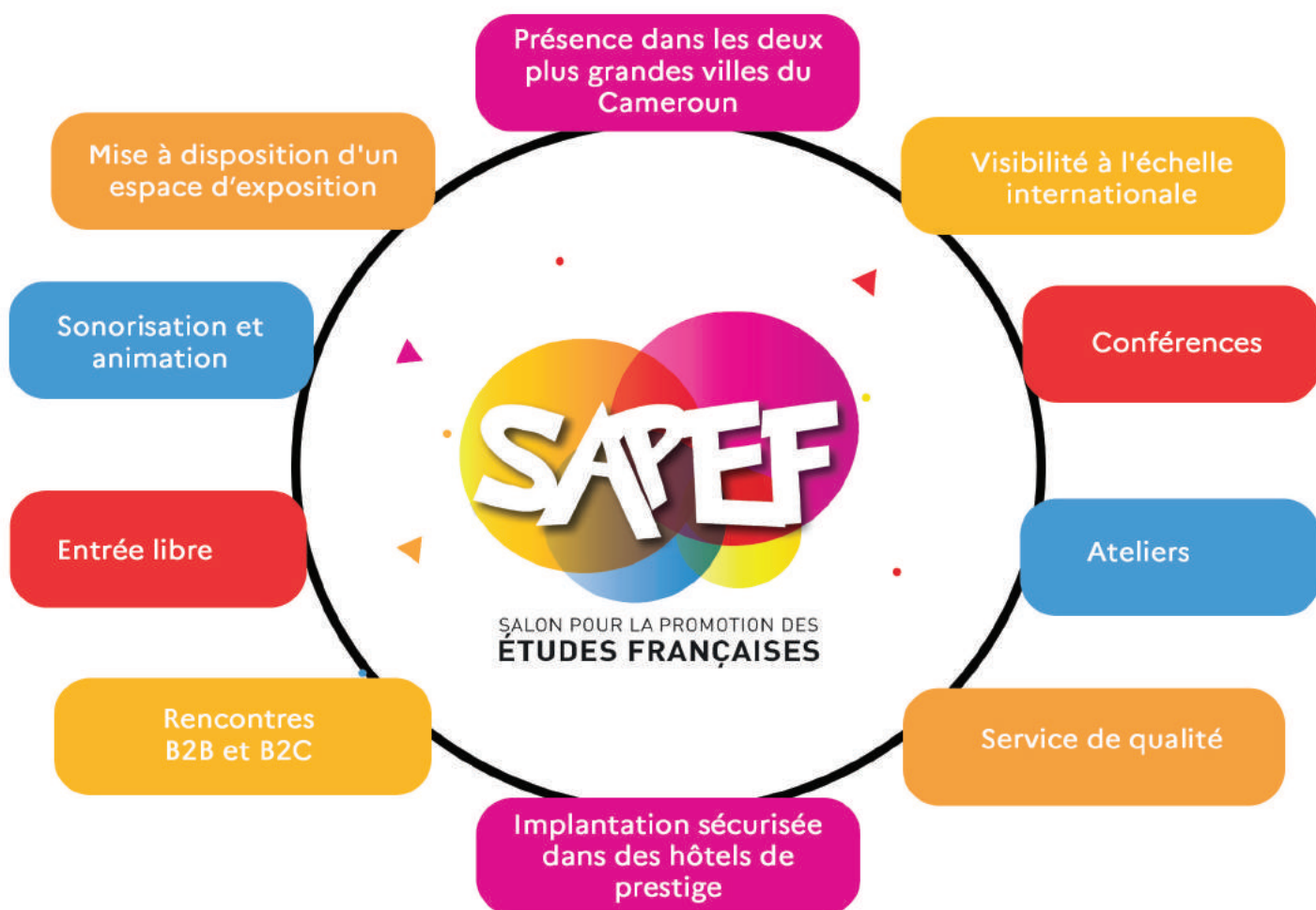

ÉQUIPE PROJET



Glwadys FOUDA

Coordinatrice projet

sapef@ifcameroun.com
Tel : (+237) 6 96 02 16 58



Christelle NLIBA-MBA

*Responsable nationale
Campus France*

campusfrance.resp.nat@ifcameroun.com
Tel : (+237) 6 90 14 45 20

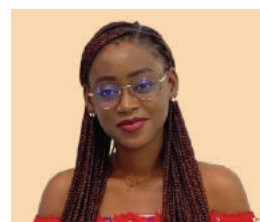

Olivia ATANGANA

*Assistante communication
projet*

campusfrance.infos@ifcameroun.com
Tel : (+237) 6 59 36 39 87